Projet GNEX

Infrastructure

Système et Réseau

Lycée Honoré d'Estienne d'Orves
13, av. d'Estienne d'Orves
06050 Nice cedex

CRÉATION D'UN ACTIVE DIRECTORY

—RÉSUMÉ DU DOCUMENT—

Ce document permet de savoir comment installer et configurer un Active Directory.

Représentants :

Aronn	*Navarro*
Antoine	Hennetier
Benjamin	Giraudo
Iheb	Ouni

FICHE DE SUIVI DES ÉVOLUTIONS

Version	Date	Objet de l'évolution	Créateur
1.0	12/12/25	Création du document	HENNETIER Antoine
1.0	26/02/26	Correction et test du document	GIRAUDO Benjamin

LISTE DE DIFFUSION

Entité (service IT)	Nom	Fonction
Service informatique	OUNI Iheb	Technicien informatique
Service informatique	HENNETIER Antoine	Technicien informatique
Service informatique	GIRAUDO Benjamin	Technicien informatique
Service informatique	NAVARRO Aronn	Technicien informatique

Sommaire

1	PREMIÈRE PARTIE	4 - 15
1.1	OBJECTIF	4
1.2	INSTALLER LE RÔLE ADDS	4 - 8
1.3	CRÉER LE DOMAINE ACTIVE DIRECTORY	8 - 15

1.1 **<u>Objectifs</u> :** Installer et configurer un service Active Directory afin de mettre en place un environnement de domaine centralisé. Cette installation permet de gérer efficacement les utilisateurs, les ordinateurs et les différentes ressources du réseau. Elle vise également à renforcer la sécurité grâce à une authentification centralisée et à l'application de stratégies de groupe uniformes au sein de l'organisation. La mise en place de l'Active Directory facilite l'administration du réseau, améliore l'organisation des ressources partagées et prépare l'infrastructure à l'intégration de services supplémentaires tels que DNS, DHCP ou des serveurs fichiers. Enfin, cette procédure garantit une architecture évolutive permettant l'ajout futur de contrôleurs de domaine supplémentaires afin d'assurer la continuité et la fiabilité du système d'information.

1.2 **<u>Installation du rôle ADDS</u> :** La première étape avant de créer le domaine Active Directory consiste à installer le rôle "**ADDS**" : **Active Directory Domain Services**. Il s'agit du rôle permettant de créer un domaine Active Directory.

- Ouvrez le Gestionnaire de serveur, puis cliquez sur **« Gérer »** puis **« Ajouter des rôles et fonctionnalités »**.

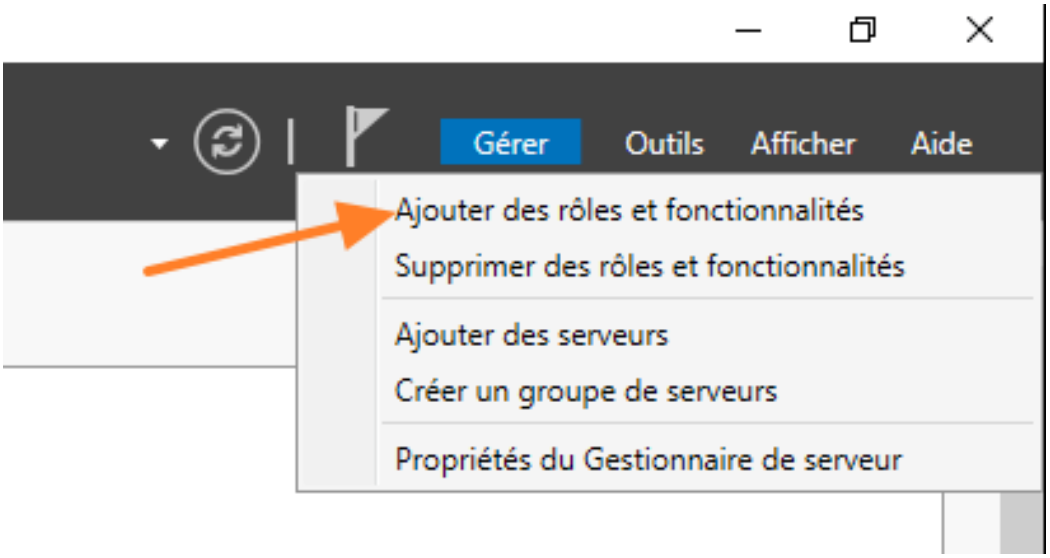

- Passez l'étape **« Avant de commencer »** et poursuivez en laissant le type d'installation sur le choix **« Installation basée sur un rôle ou une fonctionnalité »**.

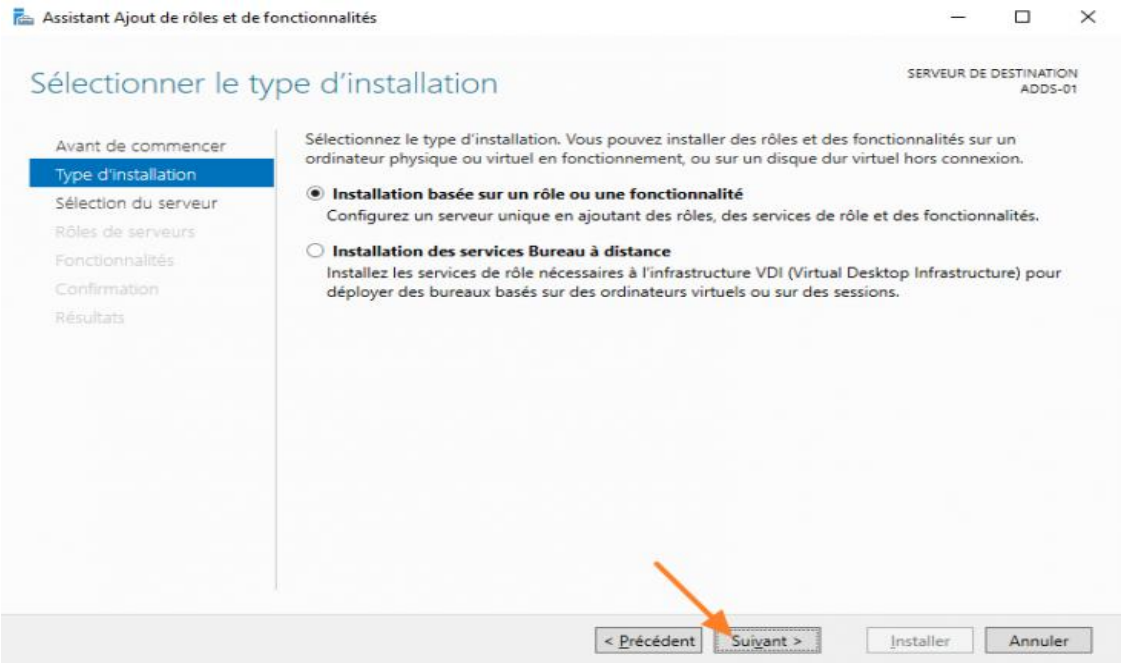

- Sélectionnez votre serveur local. En principe, c'est le choix par défaut.

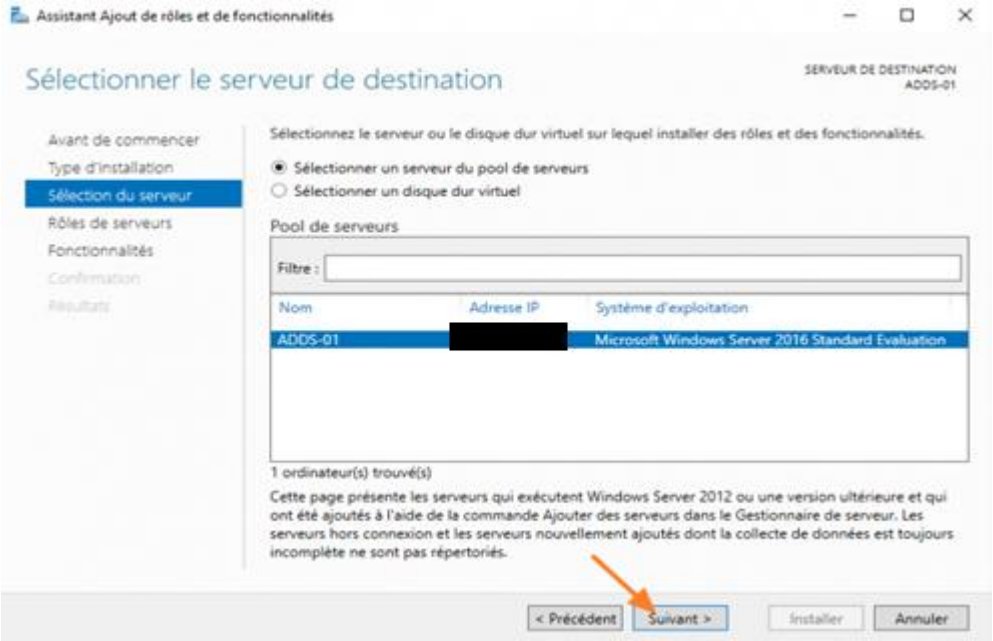

- L'étape cruciale de l'installation du rôle est ici, puisqu'il va falloir cocher **« Services AD DS »** dans la liste. Une seconde fenêtre va apparaître pour vous proposer d'installer les outils de gestion : validez. Qui dit outils de gestion, dit console d'administration comme **« Utilisateurs et ordinateurs Active Directory »** mais aussi le module PowerShell pour Active Directory.

- Nous n'installons pas de fonctionnalités en plus, donc poursuivez sans rien sélectionner.

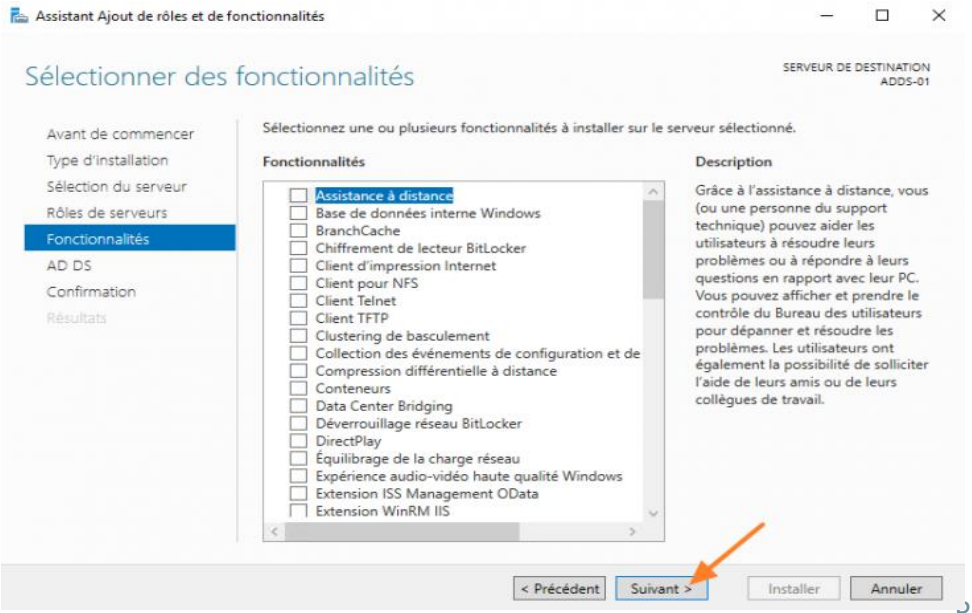

- Lisez les messages indiqués à l'étape "**AD DS**". Microsoft en propose pour évoquer la synchronisation Active Directory avec Microsoft Entra ID (Azure Active Directory), son penchant dans le Cloud Microsoft.

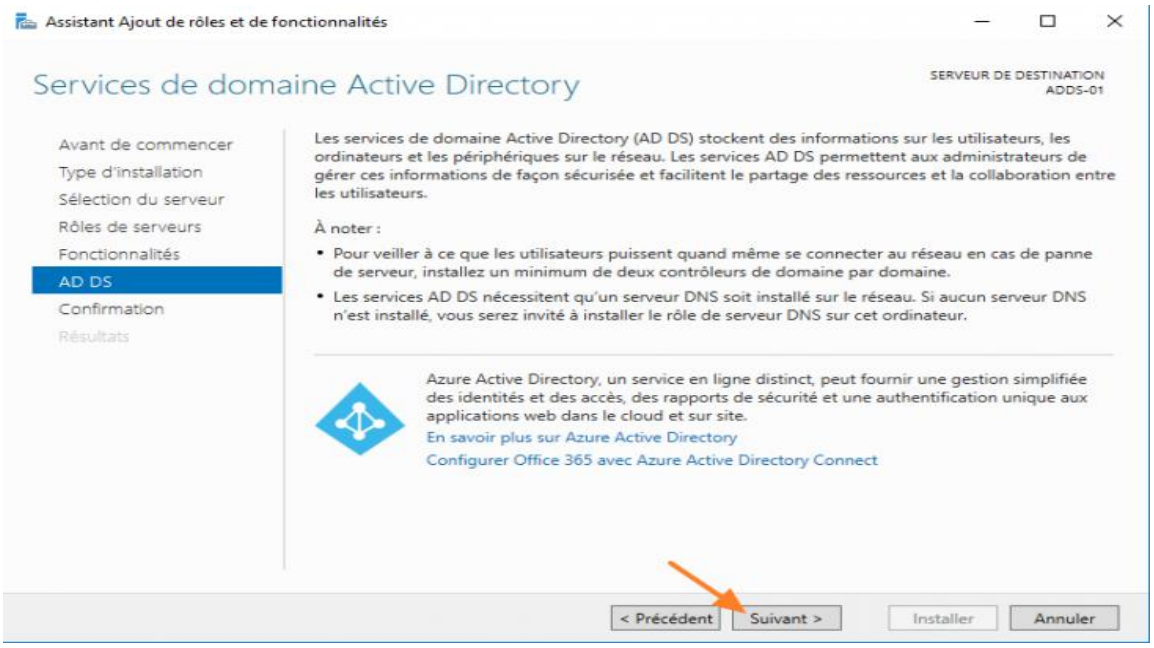

- Cliquez sur **« Installer »** pour démarrer l'installation, qui peut prendre quelques minutes.

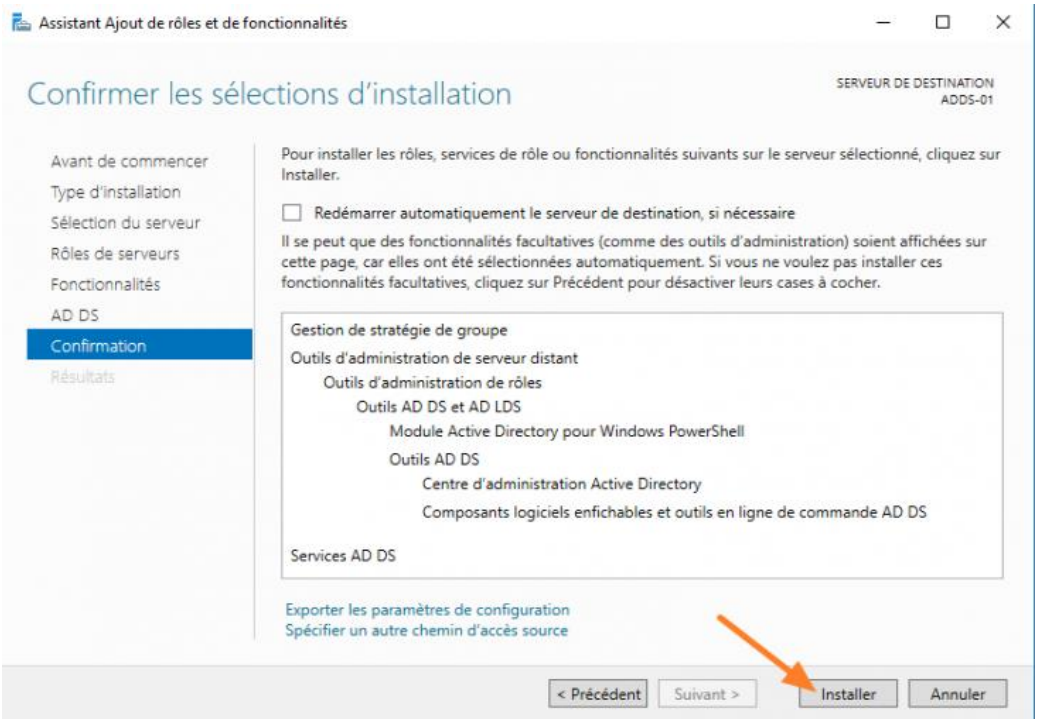

- Cliquez sur **« Fermer »** quand ce sera terminé et nous allons passer à la suite de la configuration.

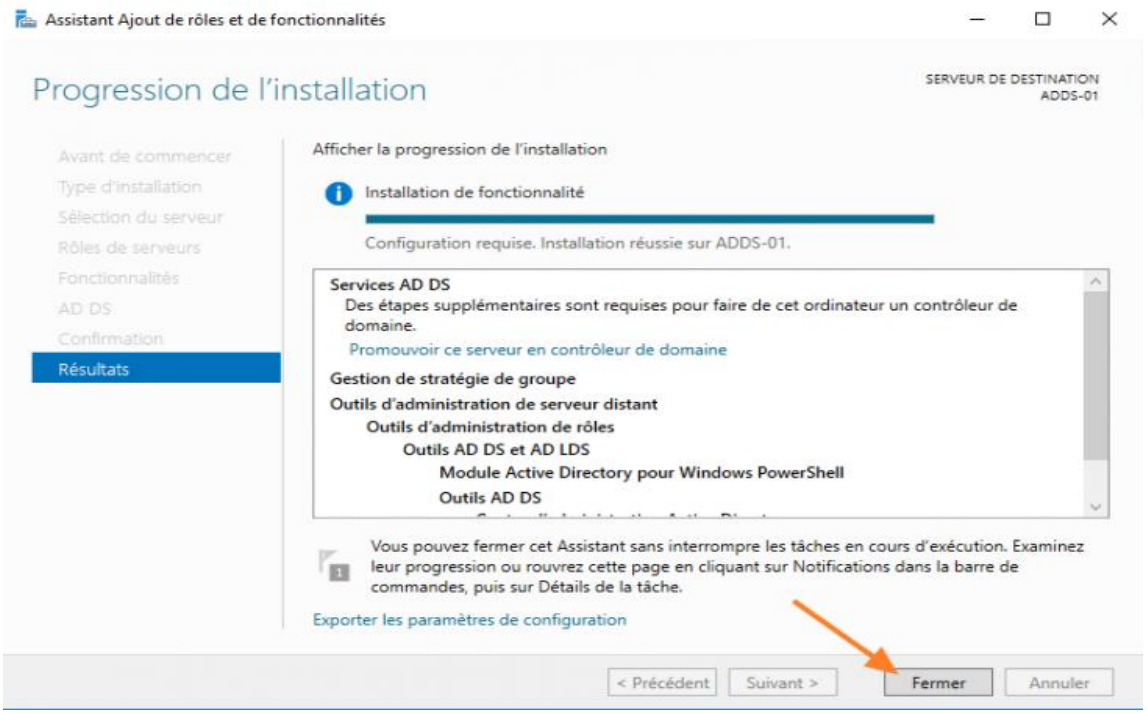

1.3 **<u>Créer le domaine Active Directory</u> :** Depuis <u>Windows Server</u> 2012, la fameuse commande **« dcpromo »** n'existe plus et laisse place à un message dans le gestionnaire de serveur qui permet de promouvoir le serveur en tant que contrôleur de domaine. Comme ceci :

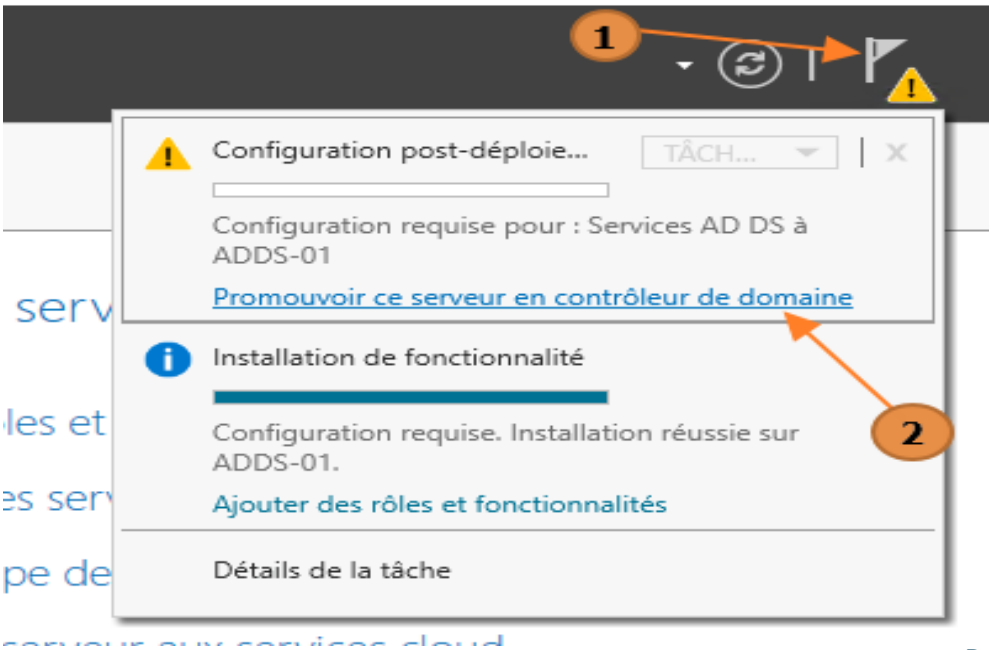

- Comme il s'agit d'un nouveau domaine dans une nouvelle forêt, choisissez **« Ajouter une nouvelle forêt »** et indiquez le nom de domaine.

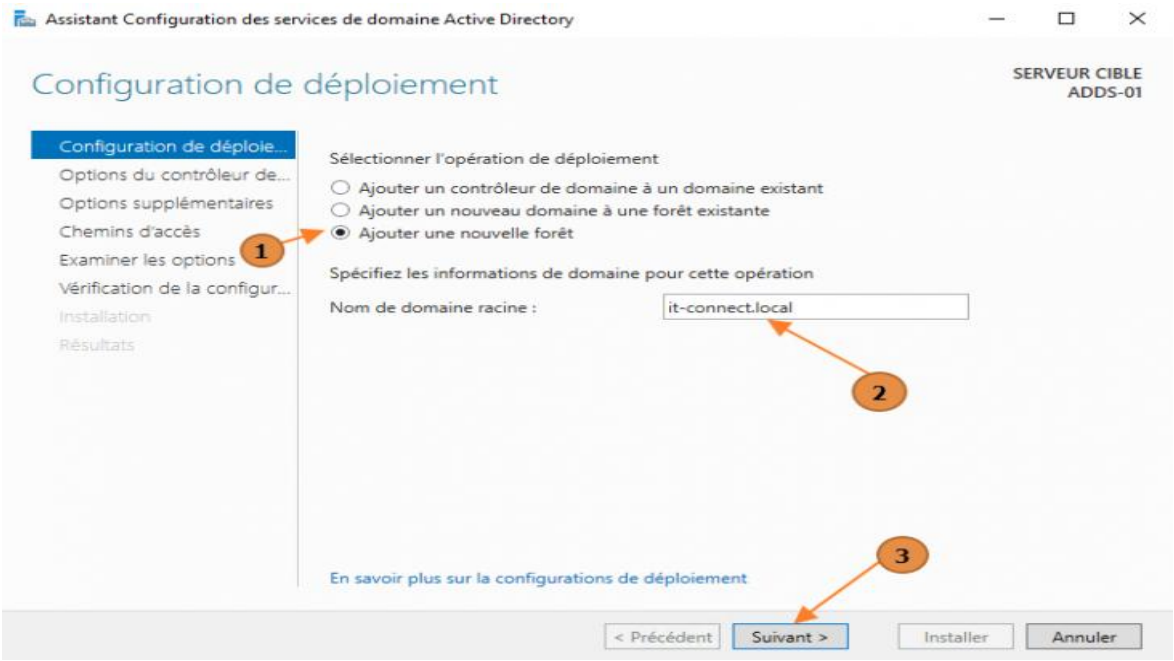

- Pour le niveau fonctionnel de la forêt et du domaine, indiquez **« Windows Server 2025 »** mais ceci implique que vos contrôleurs de domaine devront exécuter obligatoirement Windows Server 2025 ou une version future. A ce jour, **« Windows Server 2025 »** est la valeur la plus élevée disponible.

  Définissez-le aussi comme serveur DNS et Catalogue global. Enfin, indiquez un mot de passe pour les services de restauration de l'annuaire (ce mot de passe ne correspond pas au mot de passe Administrateur de votre futur domaine !).

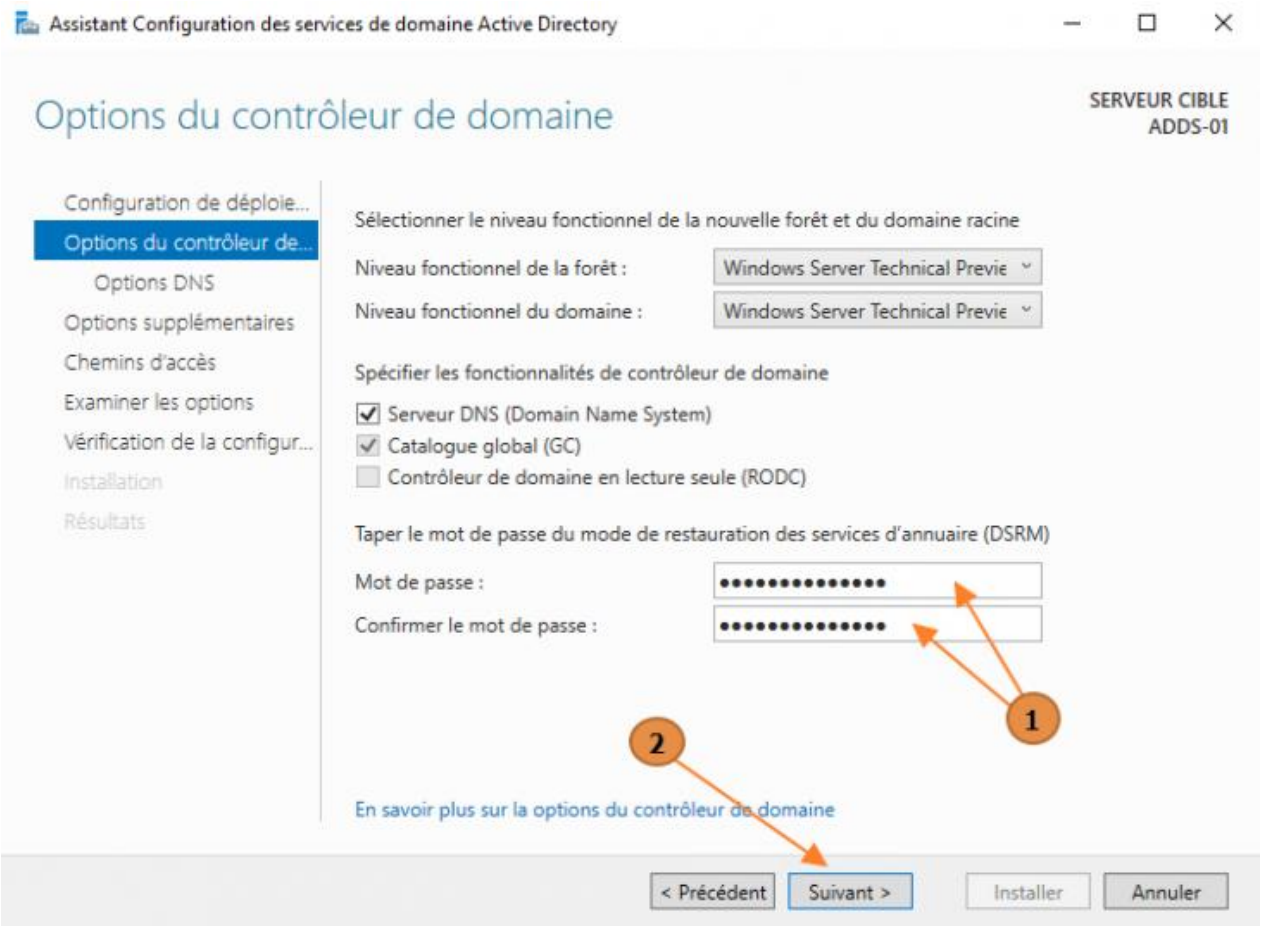
Assistant Configuration des services de domaine Active Directory
Options du contrôleur de domaine
SERVEUR CIBLE
ADDS-01
Configuration de déploie...
Options du contrôleur de...
Options DNS
Options supplémentaires
Chemins d'accès
Examiner les options
Vérification de la configur...
Installation
Résultats
Sélectionner le niveau fonctionnel de la nouvelle forêt et du domaine racine
Niveau fonctionnel de la forêt :
Windows Server Technical Previe
Niveau fonctionnel du domaine :
Windows Server Technical Previe
Spécifier les fonctionnalités de contrôleur de domaine
Serveur DNS (Domain Name System)
Catalogue global (GC)
Contrôleur de domaine en lecture seule (RODC)
Taper le mot de passe du mode de restauration des services d'annuaire (DSRM)
Mot de passe :
Confirmer le mot de passe :
1
2
En savoir plus sur la options du contrôleur de domaine
< Précédent
Suivant >
Installer
Annuler

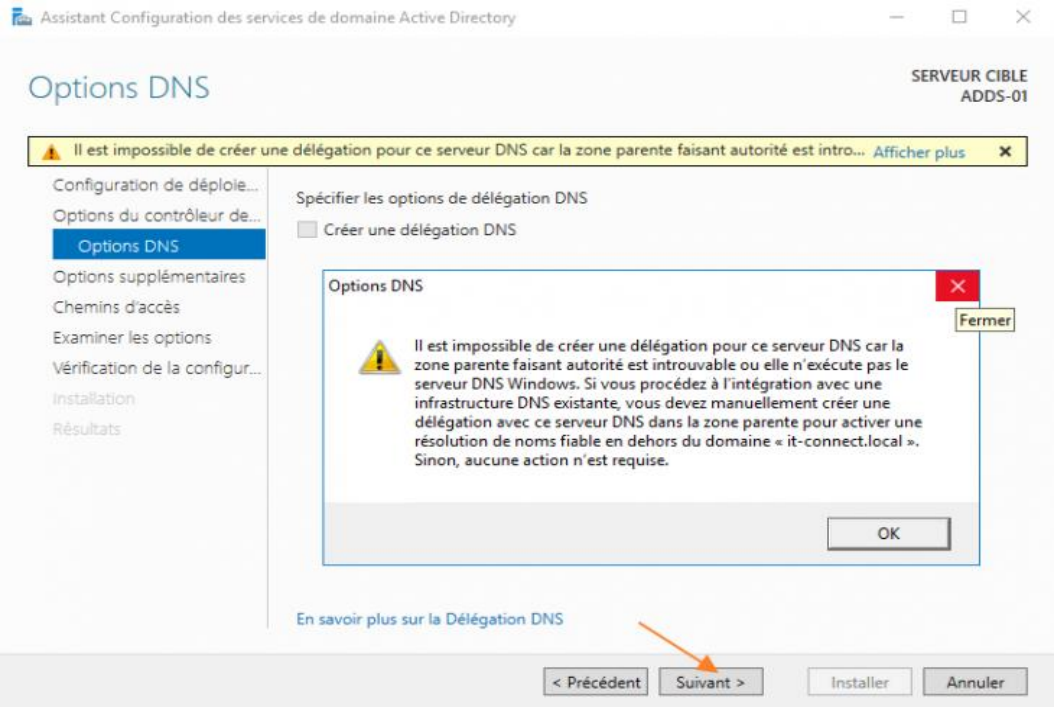

- Comme il s'agit d'un nouveau serveur DNS pour une nouvelle zone, ne vous inquiétez pas pour ce message, vous pouvez poursuivre.

- Indiquez un nom NETBIOS pour le domaine, à savoir un nom court et qui ne s'appuie pas sur DNS pour être résolu.

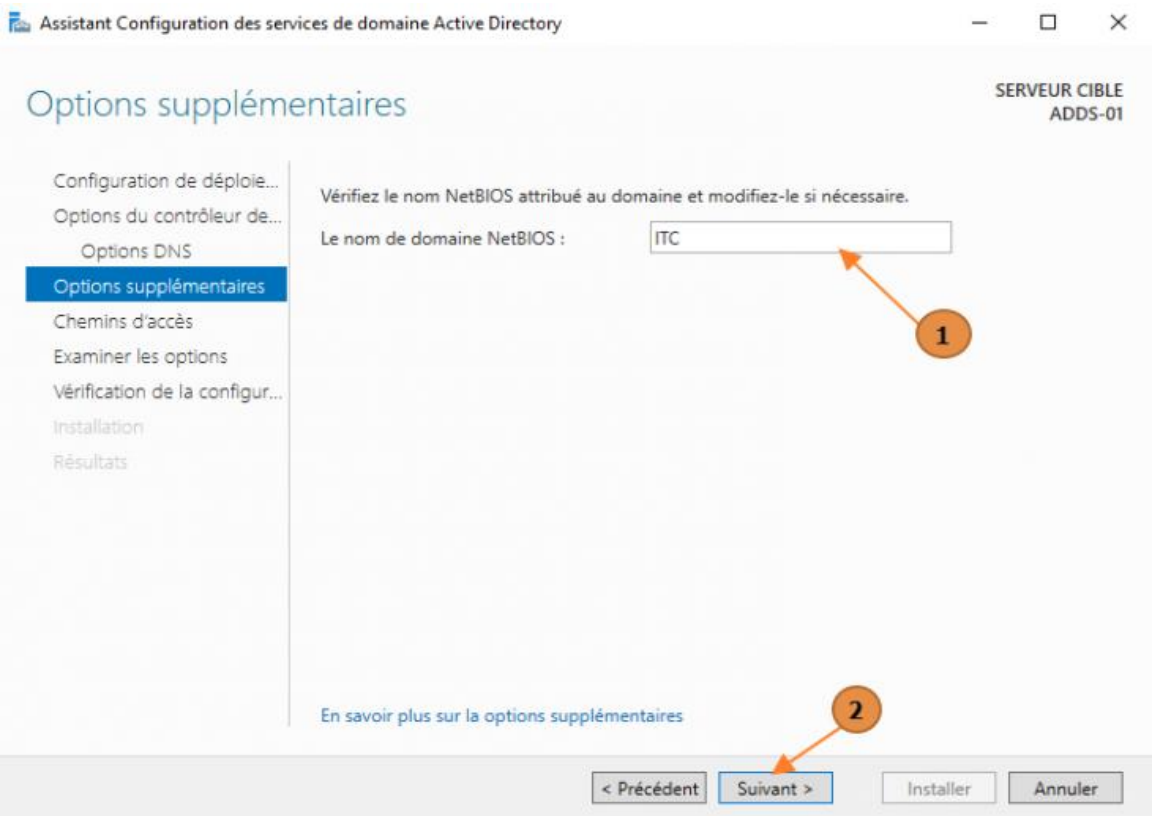

- Laissez les chemins par défaut et poursuivez.

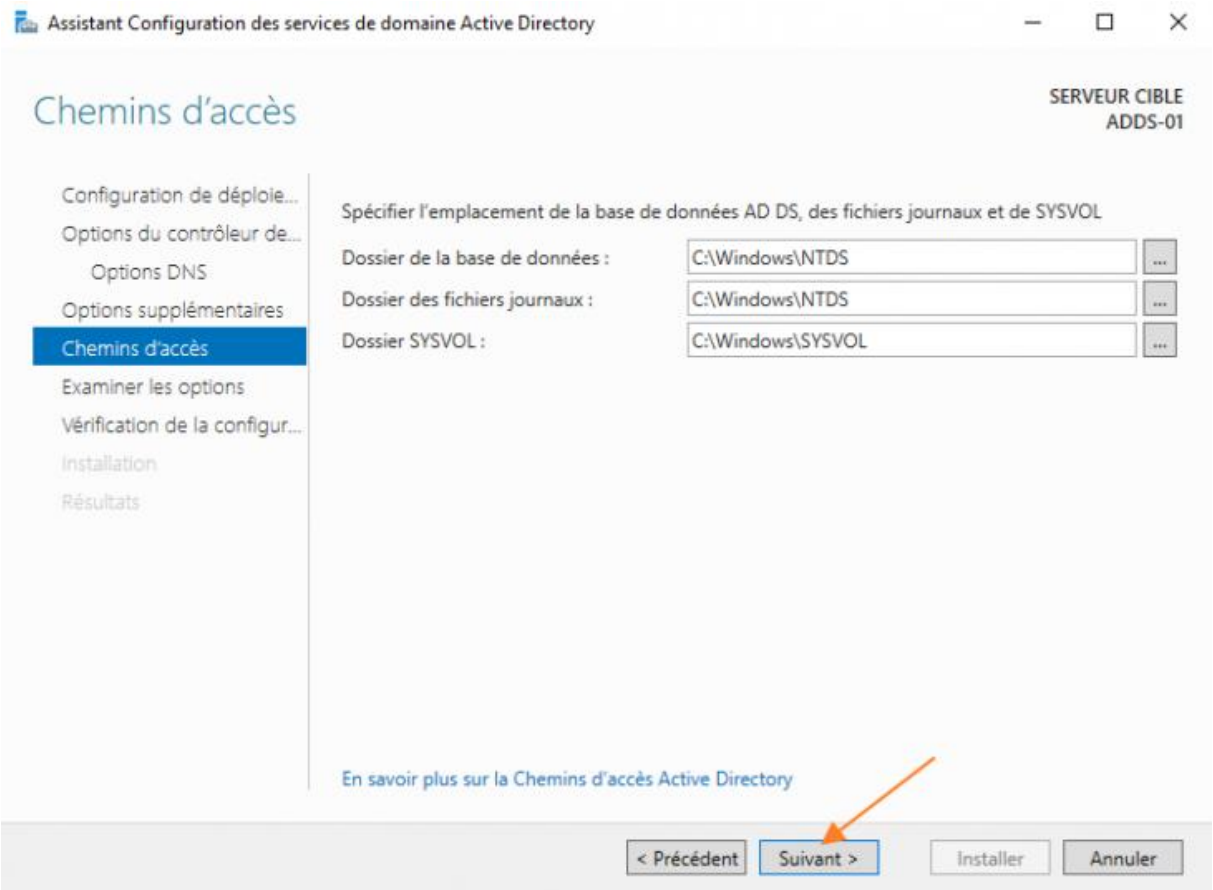

- Vérifiez les options et continuez.

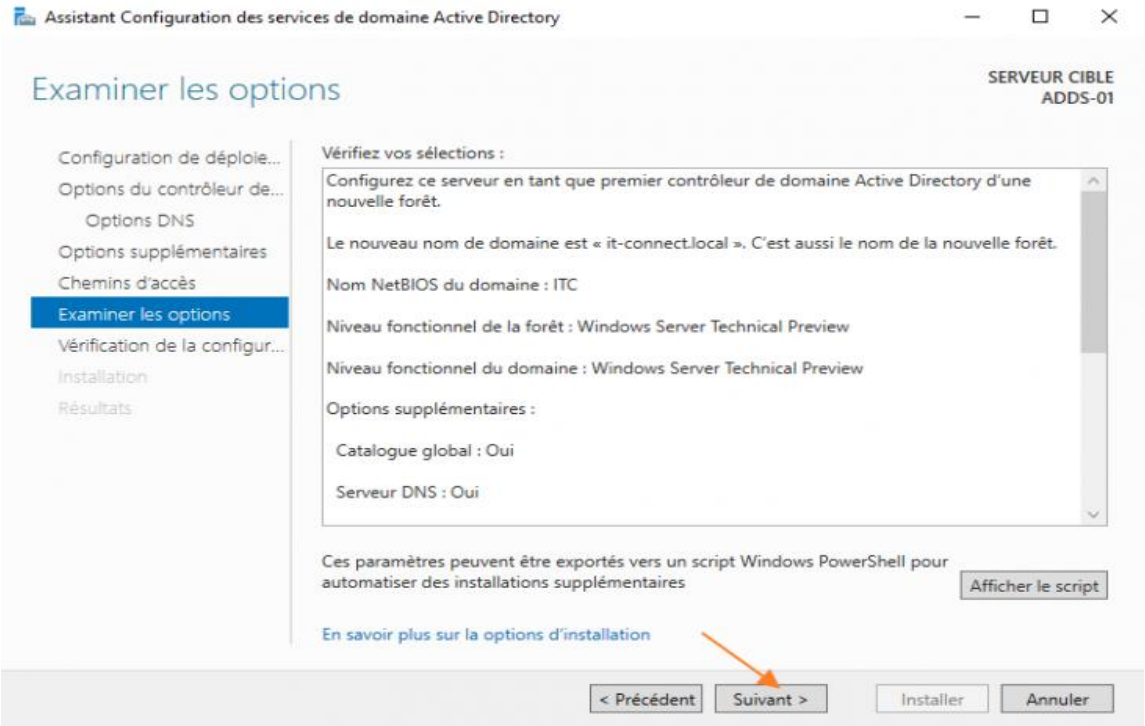

- Finissez en cliquant sur installer pour démarrer la création de votre domaine et la configuration du DC.

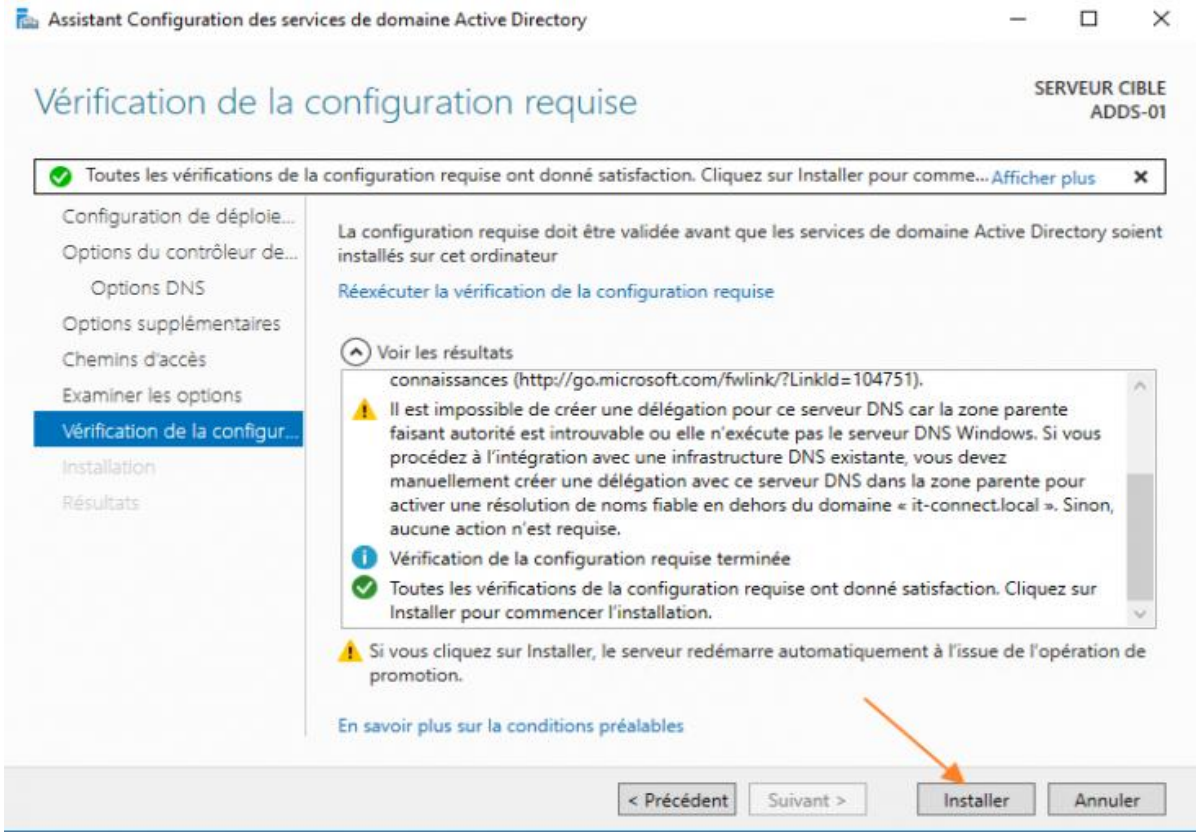

- Patientez pendant l'installation. Quand ce sera terminé, le serveur va obligatoirement redémarrer, de façon automatique.

Dès lors que l'installation est terminée et que votre serveur a redémarré, vous pouvez commencer à utiliser votre domaine Active Directory, notamment avec les consoles **« Utilisateurs et ordinateurs Active Directory »** et **« Centre d'administration Active Directory »** qui servent à gérer les objets dans l'annuaire (utilisateurs, ordinateurs, serveurs, etc.).

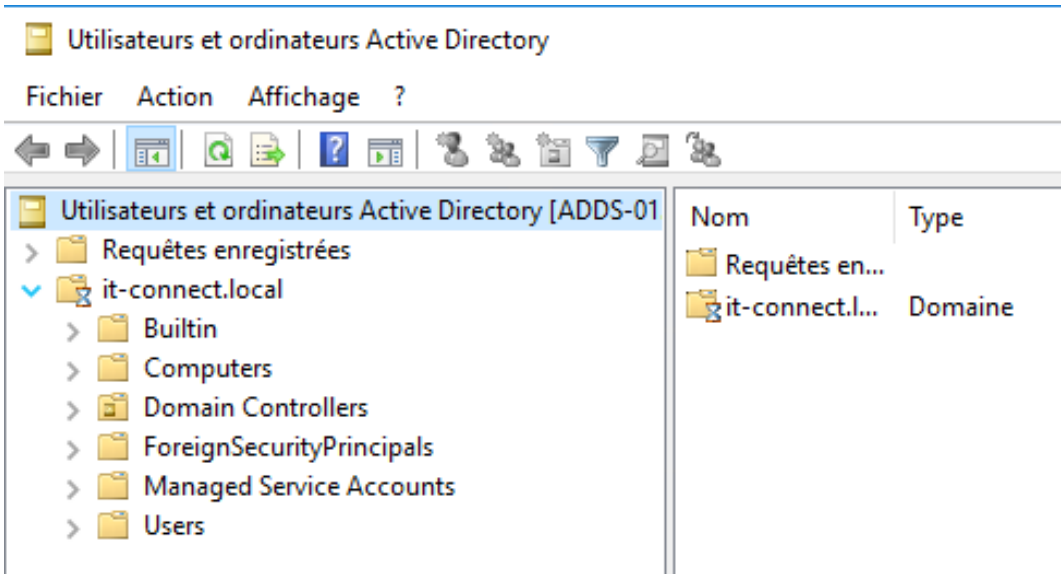
Utilisateurs et ordinateurs Active Directory
Fichier
Action
Affichage
?
Utilisateurs et ordinateurs Active Directory [ADDS-01
Requêtes enregistrées
it-connect.local
Builtin
Computers
Domain Controllers
ForeignSecurityPrincipals
Managed Service Accounts
Users
Nom
Type
Requêtes en...
it-connect.l...
Domaine